

Carcinoma basocelular, exéresis y reparación con colgajo de avance.

Se trata de una paciente de 28 años de edad, con un Ca. basocelular en la punta nasal que mide un poco más de 1 cm. localizado en la punta nasal.

Dr. José R. Sardi B.
Servicio de Dermatología del
Hospital Universitario de Caracas,

Se diseña un colgajo de avance, ya que la piel de la nariz de la paciente permite la movilización sin distorcionar la zona en cuestión. Se pueden diseñar otras formas de reparación.



Carcinoma basocelular, exéresis y reparación con colgajo de avance.

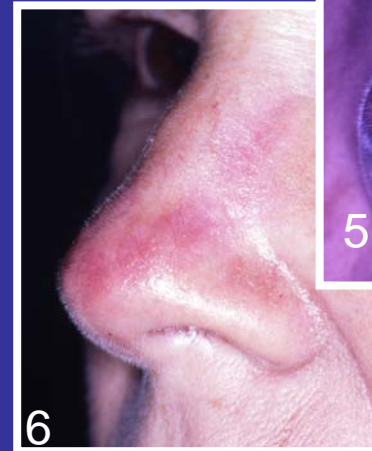
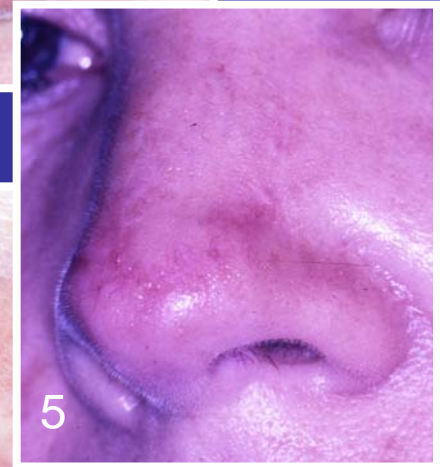
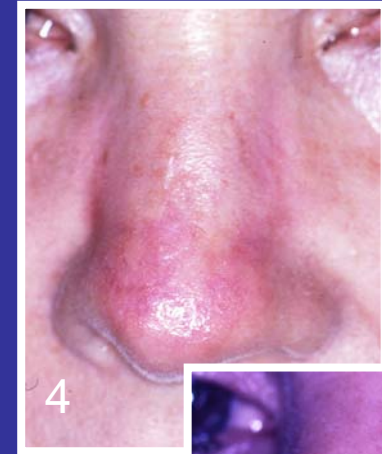
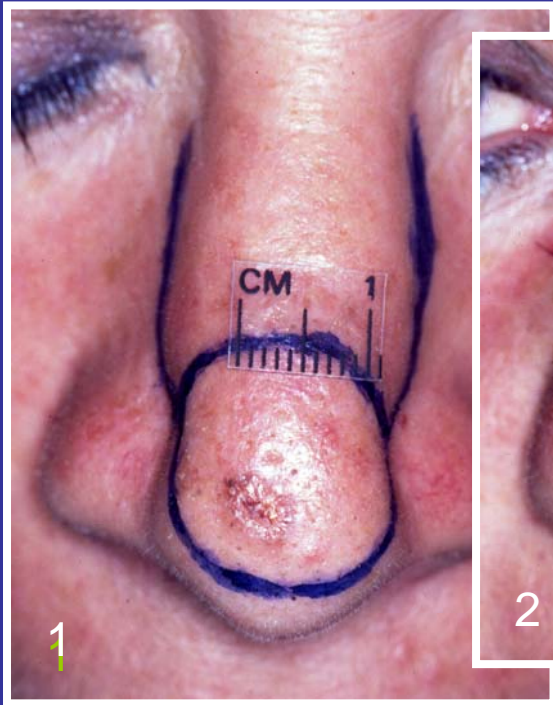

En las fotos se aprecia la evolución: antes, durante y después. Colgajo de avance.