



MEDICINA INTERNA

**Dr. Juan Guillermo Chalela
Mantilla
Colombia**

MEDICINA INTERNA

IDENTIFICACION

- **EDAD :58 años**
- **NATURAL : de Bogotá**
- **PROCEDENTE : de Bogotá**
- **OCUPACION : pintora**
- **ESTADO CIVIL : soltera**
- **RELIGION : católica**

CASO CLINICO

- **MOTIVO DE CONSULTA** : Lesiones en las piernas
- **ENFERMEDAD ACTUAL** : Hace cinco meses inicia con debilidad generalizada ,astenia, adinamia , dolor en piernas con posterior aparición de lesiones tipo ampollas muy dolorosas y luego purpúricas , que han progresado, asociado a úlceras en mucosa oral .











CASO CLINICO

- **IMPRESIÓN DIAGNOSTICA**
- **1. VASCULITIS A ESTUDIO**
- **2. GRANULOMATOSIS DE WEGENER ?**

LABORATORIOS

- Cuadro hemático normal.
- **FUNCION RENAL : Creatinina 0.7**
- **TIEMPOS DE COAGULACION : normales**
- **UROANALISIS : hematuria y piuria**
- **VDRL : No reactivo**
- **P ANCA Y C ANCA : Negativos**

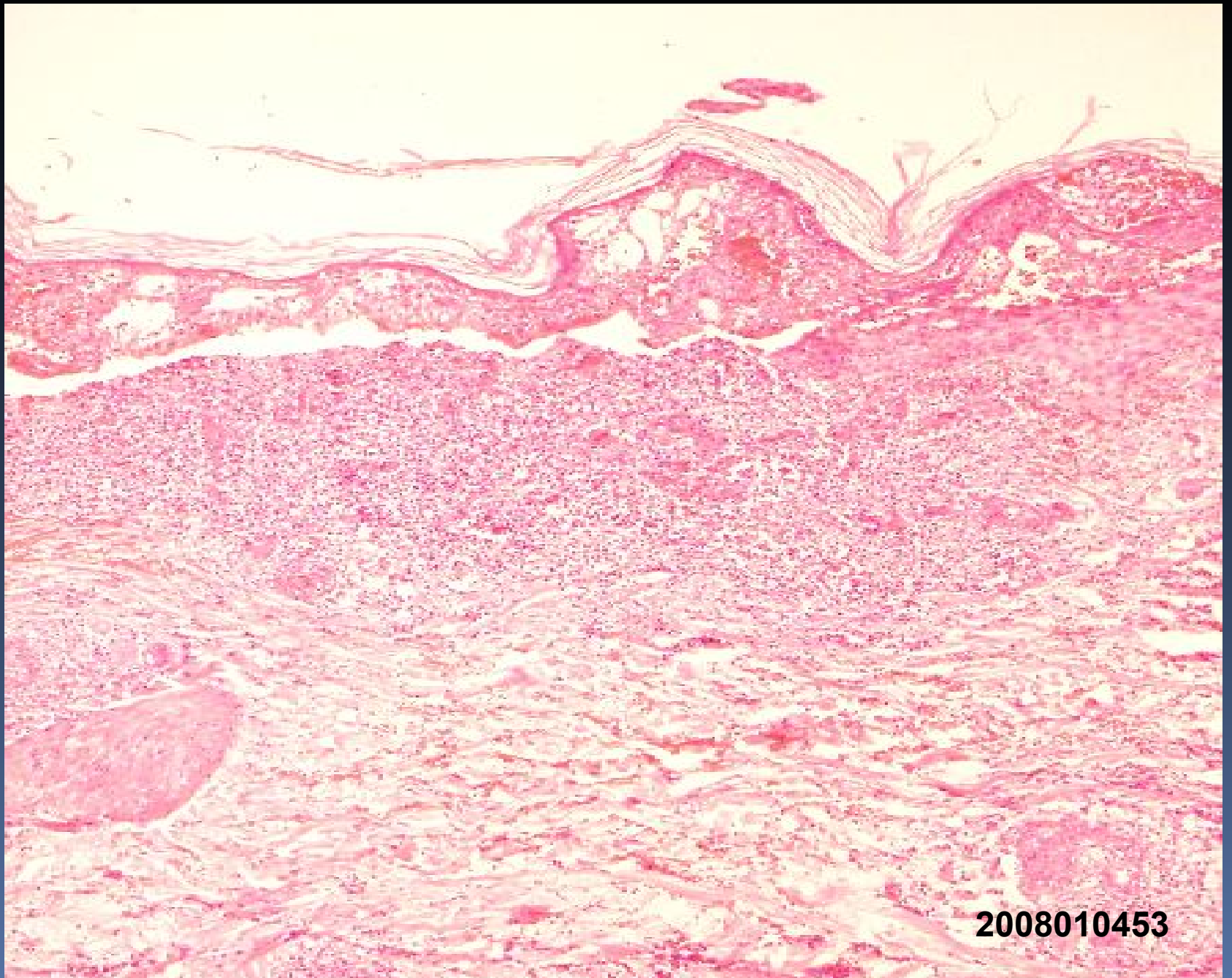

2008010453

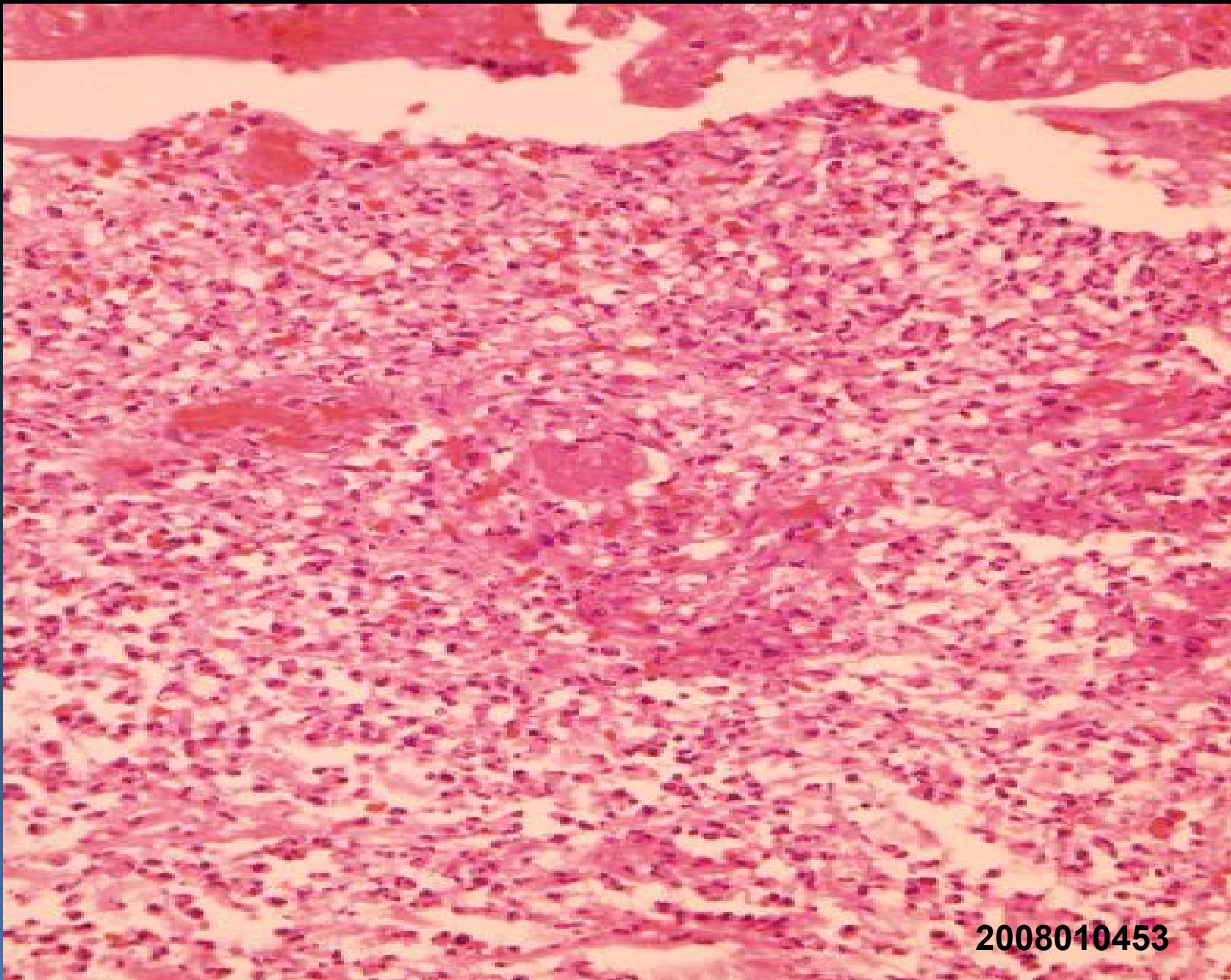

2008010453



CASO CLINICO

- **Con los anteriores resultados se reinterroga a la paciente refiriendo consumo crónico de cocaína desde hace 8 años, inhalada .**



